

For Rent  
賃貸マンション

# SONIX 2015

地下鉄御堂筋線・四つ橋線「**大国町駅**」徒歩約**4**分 **利便性抜群・難波まで歩けます！**  
 南海高野線「**今宮戎駅**」徒歩約**2**分 3線アクセス可能 **2階のあるメゾネットタイプ！**

Aタイプ

Cタイプ

405号室はCタイプの反転

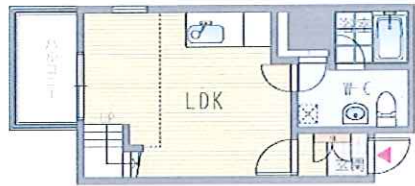
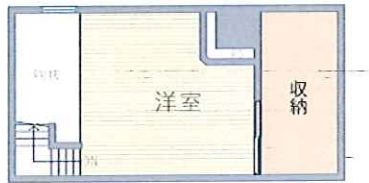

タイプ	号室	面積	入居時期	敷金・礼金	家賃	共益費	方位
A	401	41.05	即入居可	0	82,000	10,000	北
C'	405	41.05	即入居可	0	78,000	10,000	南
C	803	41.05	即入居可	0	76,000	10,000	北

図面と写真の現況が異なる場合は、現況を優先させていただきます。

---物件概要・賃貸条件---

- 物件名 / SONIX2015
- 所在地 / 大阪市浪速区戎本町1-5-18
- 構造 / SRC地上13階建
- 築年月 / 平成9年8月
- 総戸数 / 26戸

---賃貸条件---

- ・鍵交換費: 25,000円(税別)・水道代 実費
- ・家賃保証料 (興和アシスト) 初回50%~  
※1年更新 10,000円
- ・総合保険 (ラビー少額): 20,000円/2年

---充実の設備仕様---

- オートロック ■エレベーター
- エアコン ■室内洗濯機置場
- 都市ガス ■防犯カメラ ■CATV
- インターネット NTT光タイプ(個別契約)
- 防犯上優れたディンプルキー使用

■特約事項

- ・違約金: 2年未満の解約は総賃料の2ヶ月
- ・ハウスクリーニング代: 33,000円入居時精算



株式会社 ケーティージー

賃貸住宅管理業者登録 国土交通大臣(1)第3014号

空室情報はwww.ktg-ltd.com

〒560-0003

大阪府豊中市東豊中町4-1-16

TEL: 06-6848-5544

FAX: 06-6848-5545

ネット  
掲載可

内覧方法: オートロック: 呼5241・4階PS内にキーボックス 7201

広告費15万円